Untitled, 2017

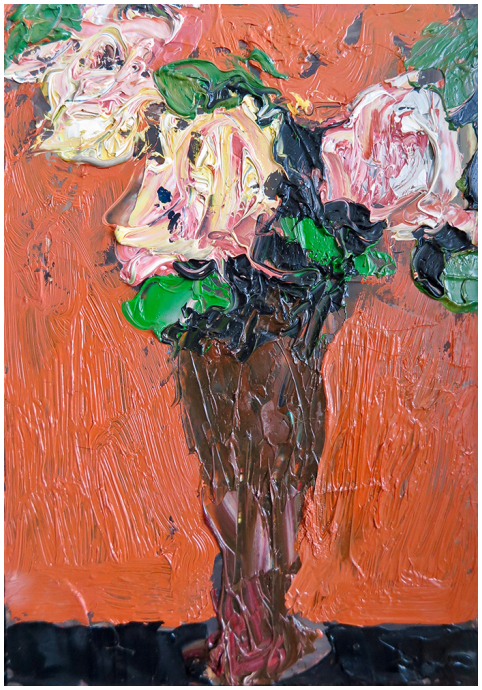

Niyaz Najafov
Untitled , 2017
serie Flowers
huile sur carton
17x22 cm
Pièce unique
courtesy Galerie Dix9 Hélène Lacharmoise
N° Inv. niyaz02

Description :
Peintre autodidacte, Niyaz a eu une vie mouvementée avant de se consacrer exclusivement et passionnément à la peinture - il est convaincu d'être né artiste.Ses oeuvres sont brutes, crues et sophistiquées en même temps: des portraits et des paysages dans le style de Francis Bacon selon le critique Lorenzo Belenguer. Comme Dufy, il peint aussi de manière obsessionnelle des bouquets de fleurs, motif traditionnel depuis les peintures murales de l'Égypte ancienne jusqu'à la décoration du Palais de Versailles. Comme ces peintres de tradition, les compositions de bouquet de Niyaz sont artificielles et les fleurs représentées sont un pur produit de son imagination.Niyaz fait partie d'une génération d'artistes qui ont trouvé un soutien renouvelé sur la scène artistique azéri bourgeonnante. Dans le monde de l'art contemporain qui ne cesse de s'étendre, l'Azerbaïdjan est une des nouvelles frontières où la chute de l'Union Soviétique a fait naître une vie culturelle très riche, aux répercussions internationales. Niyaz a représenté son pays à la 53ème Biennale de Venise en 2009.